

1ヶ月あたりの費用の目安

介護サービス

要介護度	自己負担額
要支援1	3,564円
要支援2	7,202円
要介護1	10,803円
要介護2	15,877円
要介護3	23,097円
要介護4	25,491円
要介護5	28,107円



各種加算

- ※利用開始から30日間または、30日を超える入院後の利用再開時は初期加算31円/日が加算となります。
- ※看護職員配置加算(Ⅱ)として723円/月が加算となります。
- ※訪問体制強化加算として1,033円/月  
総合マネジメント体制強化加算として826円/月が加算となります。
- ※介護職員等処遇改善加算(Ⅱ)として合計単位数の14.6%が加算されます。
- ※月途中での契約の場合、利用開始日より日割計算となります。



食費 宿泊費 日常生活費

朝食400円  
昼食700円  
夕食700円  
おやつ120円  
1日  
1,920円

宿泊費  
2,000円

おむつ代理美容代  
など

案内地図



小規模多機能

そよかぜ  
たんぽぽの家



〒420-0943 静岡市葵区上传馬32番11号  
TEL 054-255-1832  
携帯 080-6985-6251  
FAX 054-255-1835  
ホームページできました  
<https://www.foryou-sjp>

ご挨拶

そよかぜ たんぽぽの家では一人ひとりに合った支援をしていく為に、お年寄りの本当の思いや望みをくみ取ることが大切だと考えています。介護が必要になっても、安心できる環境の中で、これまで築き上げてきた家族や地域社会との関係を断ち切ることなく暮らし続けることを大切にします。

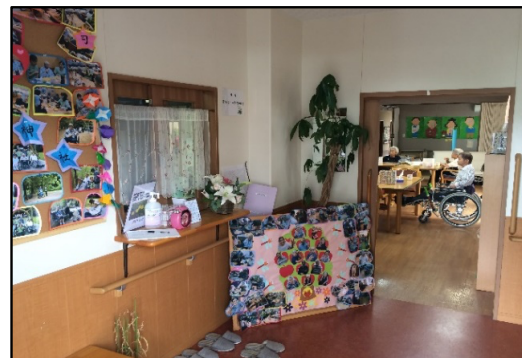

いつでも見学できますのでお気軽にお寄りください。

## 小規模多機能型居宅介護の特徴

### その1・・・「思い」や「願い」を大切にします

誰もが年をとっても介護が必要になっても、住み慣れた地域の自宅で家族や親しい人たちと共に、最後までその人らしい人生を送りたいと望んでいます。小規模多機能型居宅介護は、そうした在宅での生活を送り続けたいという高齢者や家族の願いに応えます。

### その2・・・自宅に24時間・365日の安心を

小規模多機能型居宅介護は、利用者が可能な限り自立した日常生活を送ることができるよう、施設への「通い」を中心として、短期間の「宿泊」や利用者の自宅への「訪問」を組合せ、家庭的な環境と地域住民との交流の下で日常生活上の支援を行います。

### その3・・・介護の「困った！」にお応えします

通所介護(デイサービス)を中心に利用しながら、必要に応じてショートステイや訪問介護を受ける事ができる一種のセットメニューのようなサービスです。3種類の介護サービスを顔なじみのスタッフから受ける事ができるため、人見知りしがちな方でも安心して利用できます。

みんなで植えたチューリップが咲きました



## その4・・・地域みんなで考えます

地域での暮らしは、地域の皆さんの支え合いなしには成り立ちません。地域のいろんな人や様々な機関が手を結び、支えていきましょう。地域の皆さんと小規模多機能型居宅介護のつなぎ役として「運営推進会議」があります。地域の人たちが集い、情報の交換や共有する事によって、自分たちが望む「暮らしやすい地域」を共に考えていきます。

ひまわり畑でハイポーズ！



紅葉を見に来ました



## ご利用にあたっての Q & A

### Q. 利用手続きは？

※利用するには、要介護認定が必要です。

#### 1. 相談する

最寄りの小規模多機能型居宅介護支援事業所  
市町村の担当窓口  
地域包括支援センター  
居宅介護支援事業所のケアマネジャー  
医療機関の相談窓口など

#### 2. 事業所に行ってみる

事業所の雰囲気  
スタッフの対応  
利用している方の表情など  
実際に説明を聞いてみましょう！

#### 3. 納得したら契約

地域密着型サービスのため、  
ご利用はお住まいの市町村にある  
事業所となります。

ご質問やお問い合わせはお気軽に連絡ください。

担当：井出・本田

054-255-1832

080-6985-6251